

3300
REFERANS

28
MODÜL

%100
YERLİ

ELEKTRA

OTEL YÖNETİM
SİSTEMİ

ÖN BÜRO MODÜLÜ

elektra

Otel Yönetim Sistemi

TURİZM
TEKNOLOJİLERİNDE

23
YIL

ELEKTRA

SİZİNLE BÜYÜYEN YAZILIM

1995 yılında otel yönetim yazılımı üretmek üzere yola çıktığımızda amacımız; ihtiyaçlara duyarlı, teknolojiyi yakalayan, yurtdışı kaynaklara ihtiyaç duymayan, sektörün önünü açan ve referans olabilecek ürünler ortaya koyabilmektir.

Elektra bu amaçlar doğrultusunda Türkiye'nin en büyük otellerinin, otel zincirlerinin ve kamu kurumlarının da aralarında bulunduğu 3.300'den fazla işletmenin tercihi haline geldi.

Bugün üniversitelerde ders olarak okutulan ve tüm dünyada tanınan bir otel yönetim sistemi olan Elektra, turizm konaklama ve eğlence sektörlerinin ihtiyaç duyduğu yazılım çözümlerini entegre olarak sunan ve SİZİNLE BÜYÜMEYE DEVAM EDEN BİR TÜRK MARKASIDIR.

Türkiye'nin En İyi Yönetilen
Otel Yönetim Yazılımı

talva

HEM FARE, HEM KLAVYE KULLANIMI

Elektra'yı kullanım alışkanlıklarınıza göre hem fare hem de klavye ile sorunsuz kullanabilirsiniz.

TEK TUŞLA ERİŞİM

Elektra içindeki pek çok anlık durum, bilgi ve analiz ekranına tek tuşla ulaşabilirsiniz.

KİŞİSELLEŞTİRİLEBİLİR EKРАНLAR

Herhangi bir bilgisayar uzmanına ihtiyaç duymadan, kendi ekran tasarımınızı yapmanıza izin verir, sık kullandığınız rapor ve menüleri kendinize göre sabitleyebilir, gerektiğinde anlık işlemler için değiştirebilirsiniz.

ÖĞRENMESİ
KOLAY
KULLANIMI
PRATİK

FARKLI SİSTEMLERLE ENTEGRASYON

Elektra ön büro modülünüzü bir yönetim platformu gibi kullanabilirsiniz. Tesisiniz içinde kullanılan Santral, Kapı kilit kartı hazırlama, misafir memnuniyet yönetimi, internet güvenliği, SPA, Pay TV, klima sistemleri, POS kredi kartları, telefon IVR, info kiosk, kimlik okuma sistemleri gibi harici sistemlerle veri alışverişi yapmasını sağlayan platform bağımsız entegrasyon yapısı sayesinde uyumlu ve işlevsel bir işletme deneyimi sunar.

ÜST DÜZEY GÜVENLİK DENETİMİ

Kullanıcıların bilinçli ya da bilinçsiz olarak sisteme zarar vermelerini engelleyen ve verilerin güvenliğini sağlayan birkaç kademeli bir koruma sistemine sahiptir. Kullanıcıların yaptıkları tüm işlemleri geriye dönük olarak izleyebilirsiniz.

HER EKRANDA FİLTRELEME YAPABİLME

Elektra içinde çalışan tüm ekranlarda verilerinizi istediğiniz gibi gruplayıp, filtreleyebilirsiniz.

Otel Yönetiminde
Neye İhtiyacınız Varsa

Elektra V5'de

Var

elektra otel yönetim sistemi
**OTELİNİZİN
KALBI**

28

MODÜL

Elektra Ön Büro Yönetimi	+
POS Yönetimi	+
Stok ve Maliyet Analizi Yönetimi	+
ETS Muhasebe Yönetimi	+
E-Fatura, E-Defter, E- Arşiv	+
ETS Personel ve Bordro Yönetimi	+
Personel Devamlılık Kontrol Sistemi	+
İK Performans Yönetimi	+
ETS Satın Alma Yönetimi	+
Demirbaş ve Amortisman Yönetimi	+
Sağlık, Spor ve SPA Yönetimi	+
Banket Yönetimi	+
Satış Ve Pazarlama Yönetimi	+
Online Rezervasyon Motoru	+
Satış Kanalları Yönetimi	+
Misafir Yorum Sitelerinin Entegrasyonu	+
Teknik Servis ve Cihaz Bakımı	+
Çağrı Yönetimi	+
CRM + Kiosk Yönetimi	+
Sadakat Yönetimi	+
Misafirler İçin Mobil Uygulamalar	+
Mobil Yönetim Sistemi	+
Devremülk ve Devre Tatil Yönetimi	+
Üyelik Yönetimi	+
Call Center & Satış CRM Entegrasyonu	+
Sistem Entegrasyonları	+
Kimlikokur Kimlik ve Pasaport Okuma	+
iSafe İnternet Güvenlik ve Loglama	+

ELEKTRA V5'in

Üstün Yetenekleri İle Tanıştınız mı?

Daha Online

Elektra V5, çift taraflı entegrasyon sayesinde; online kanallarla ön büroyu birleştiriyor. Otelin onlinedaki tüm satış süreçlerini (kendi online rezervasyon sayfası, acente ve online satış kanallarını) tek noktadan yönetebiliyor.

- Rezervasyon motoru, online satış kanalları ve acente extranetine eş zamanlı bilgi aktarabilen tek programdır.
- Grup oteller için ön büro ile entegre Merkezi Rezervasyon Portalı oluşturulmasına olanak sağlar.
- Ön büroya tanımlanmış kontratların online kanallarda kullanılabilmesini sağlar.

Daha Esnek

V5'in form dizaynları artık kullanıcı tarafından istendiği gibi değiştirilebilir.

Daha Hızlı

1 milyonun üzerindeki kayıt sayısında bile yüksek performans gösterir. Yeni sistem alt yapısı sayesinde büyük veriyle yüksek hızda çalışır.

Daha Mobil

Online Anket özelliği ile misafirlerinizin düşüncelerini kolayca öğrenebilirsiniz.

Misafirlerinizin ödemelerini kredi kartı kullanmadan cep telefonu ile gerçekleştirmelerini sağlayabilirsiniz

Misafirlerinizin otel restoranları hakkında bilgi alıp, online olarak rezervasyon yapabilmelerini sağlayabilirsiniz

Daha Sadık

V5'in gelişkin CRM özelliği sayesinde, misafirlerinizin gönüllülüğünü esas alan bir iletişim ağı kurabilirsiniz.

- Kampanyalar düzenleyebilir,
- Özel puanlar kazanmasını sağlayıp, kullanabilir,
- Hangi üyenin ne kadar harcama yaptığını öğrenebilir,
- Hangi kampanyaların daha çok beğenildiğini raporlar aracılığı ile inceleyebilirsiniz.

Daha Kullanıcı Dostu

Elektra V5 online check-in özelliği ile ön büronun iş yükünü azaltır, misafir memnuniyetini artırır.

Misafirler akıllı telefonlardan ve tabletlerden her yerden online check-in yapabilirler

Misafirler dokunmatik ekran kullanıyorsa imzayı da online atarak resepsiyonda zaman kaybetmezler

Online check-in işlemi yapılır yapılmaz tüm bilgiler Elektra Ön Büro'ya ulaşır

Ön Büro Kontrol Paneli İle Otelinizi Uçurun !

Ön Bürodaki Tüm Operasyonunuzu Tek Ekrandan Yönetebileceğinizi Biliyor Musunuz ?

Ekran Karmaşasına Son !

Bilgi kontrolü yapmak için ekranlar arasında gidip gelmek, bir işlem tamamlamadan başka bir işleme başlayamamak gibi zaman kaybettirici ve hata riskini arttırıcı işlemlere Elektra'da yer yok.

Ön Büro Kontrol Paneli'nden İlgili Tüm Ekranlara Tek Tıkla Ulaşabilirsiniz

 Ön Büro Raporları  Ön Büro Folyo İşlemleri  Ön Büro Hızlı Liste  Ön Büro Fatura İşlemleri

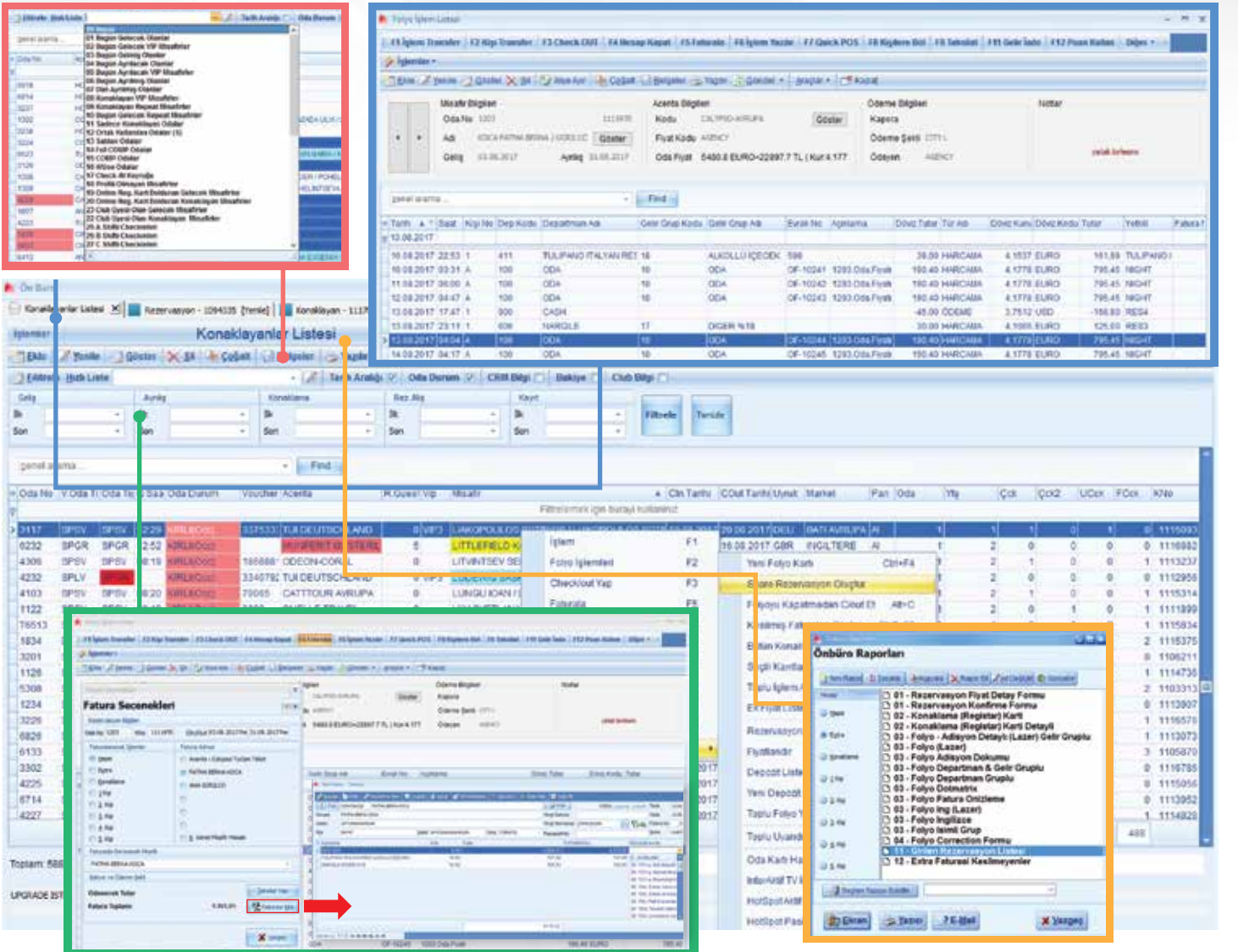

- Top Navigation:** A menu bar with options like "E1 İşlem Transferi", "E2 İşlem Transferi", "E3 Check-Out", "E4 Mesaj Akışı", "E5 Fatura", "E6 İşlem Transferi", "E7 Quick POS", "E8 Kupon Bül", "E9 Sektör", "E10 Getir Sekt", "E12 Puan Kartı", "Diğer".
- Main Content Area:** A large table displaying reservation and transaction data. Columns include "Tarih", "A", "T", "Sekt", "Noj No", "Dep Kodu", "Departman No", "Geri Grup Kodu", "Geri Grup No", "Eviz No", "Aptama", "Döviz Tutar", "Tur Ad", "Döviz Kuru", "Döviz Kuru Tutar", "Yerli", "Fatura".
- Left Sidebar:** A vertical menu with icons for "Ön Büro Raporları", "Ön Büro Folyo İşlemleri", "Ön Büro Hızlı Liste", and "Ön Büro Fatura İşlemleri".
- Bottom Section:** A "Fatura Seçenekleri" (Invoice Options) panel with a list of items and a "Fatura Seç" (Select Invoice) button. A red arrow points to this button.
- Right Panel:** A "Ön Büro Raporları" (Front Office Reports) panel with a list of report types such as "01 - Rezervasyon Fiyat Detay Formu", "02 - Rezervasyon Konfirme Formu", "03 - Konaklama (Rezervat) Kartı", "04 - Folyo - Adisyon Detay (Lazer) Getir Grubu", "05 - Folyo (Lazer)", "06 - Folyo Adisyon Dokümanı", "07 - Folyo Departman & Getir Grubu", "08 - Folyo Departman Grubu", "09 - Folyo Detayları", "10 - Folyo Fatura Özeti", "11 - Folyo (Lazer)", "12 - Folyo İngilizce", "13 - Folyo İsmi Grup", "14 - Folyo Correction Formu", "15 - Folyo (Lazer) Fatura", "16 - Extra Faturalı Hesaplamalar".

Grup Rezervasyonlarını Yönetmek Elektra İle Çok Kolay

Elektra, toplu blokaj ve toplu check-in olanağı sağlar. Grup rezervasyonlarında yapılan tüm değişiklikleri grubun diğer odalarına da kolaylıkla uygulayabilirsiniz.

A 'Rezervasyon Seç' (Select Reservation) dialog box is open, showing a list of reservations with columns for 'Oda No' (Room No), 'Acenta' (Agent), 'Misafir Ad.' (Guest Name), 'Korunma' (Status), 'Oda Tipi' (Room Type), 'Geliş' (Arrival), 'Ayrılış' (Departure), 'Oda' (Room), 'İsp.' (Type), 'Cok1' (Count 1), and 'Cok2' (Count 2). The dialog box has a 'Rez Oku' (Read Reservation) button and a 'Vazgeç' (Cancel) button.

**Yönet,
Kontrol Et, Geliştir**

Tek Tuşla Anlık Oda Durumuna Ulaşın

Oda bazında takip için gerekli olan tüm bilgileri kapsayan bu tabloda oda müsaitlik durumları, oda ve yatak tipi gibi genel bilgilerinin yanı sıra arızalı, kirli, blokajlı oda bilgilerine de tek tuşla ulaşılır.

15.08.2017 Tarihi Genel Oda Durumu (13:28)

DOLULUK			
	Oda	Kap	%
Bu Sabahki Durum	605	1292	93,8
Bugün Gelen	+ 6	11	0,9
Bugün Ayrılan	- 26	51	4,0
Şimdiki Durum	585	1251	90,7
Bugün Gelecek	+ 62	132	9,8
Bugün Ayrılan	- 47	100	7,3
Bu Geceki Durum	601	1283	93,2
Yarın Gelecek	+ 65	139	10,1
Yarın Ayrılan	- 65	177	13,2
Yarın Gece Durum	581	1245	90,1

KONAKLAMA			
	Oda	Kap	%
SOLD	579	1242	89,8
FCOMP	0	0	0,0
COMP	2	5	0,3
HUSE	4	4	0,6
TOPLAN	585	1251	90,7

ODA DURUMU				
Durum	Dolu	Boş	%	
Toplam	645	100,0		
Kirli	578	27	005	93,8
Arızalı	0	8	8	1,2
Kapalı		1	1	0,2
Temiz	1	13	14	90,7
Satılabilir	60	9,3		

GELİRLER	
Oda	Oda Başına Konaklama
Dün	1.252,92 ₺
Bugün	1.111,19 ₺
Extra	Kişi Başına Extra Gelir
Dün	38,31 ₺
Bugün	0,07 ₺

Konaklama Şekline göre
 Tüm ODA'LAR Sadece SOLD
 T Odaları Say E Odaları Say Sadece VIP

[Görüntüyü Yazdır](#) [Yenile](#) [Kapat](#)

Gerçekleşecek Oda Değişimlerini Gün ve Saat Olarak Planlayabilirsiniz

Oda değişimlerini gün ve saat olarak planladığınızda yeni odanın bloke edilerek farklı bir misafire verilmesini engelleyip, yeni odanın tipine göre forecastının da güncellenmesini sağlayabilirsiniz.

Planlanan Oda Değişimi

RC Tarihi	Saat	Eski Oda No	Eski Oda Tipi	Yeni Oda No	Yeni Oda Tipi	Oda Durum	Açıklama	Yetkili	RC Yapıldı
02.09.2015	14:00	1124	CMFK	1516	TERR	KIRLI	Teras odası ister	5	0
02.09.2015	14:00	1316	TERR	1602	TERR	KIRLI	Sigara içilmeyen oda verilecek.	5	0
01.09.2015	15:00	1317	TERR	1002	TERR	KIRLI	Üst kat oda verilecek.	5	1
02.09.2015	12:15	1204	CMFT	1420	EXEC	DNAYLANDI	Upgrade yapılacak.	5	0
02.09.2015	15:00	1107	CMFK	1430	EXEC	DNAYLANDI	upgrade yapıyoruz	5	1

Elektra Unutmaz !

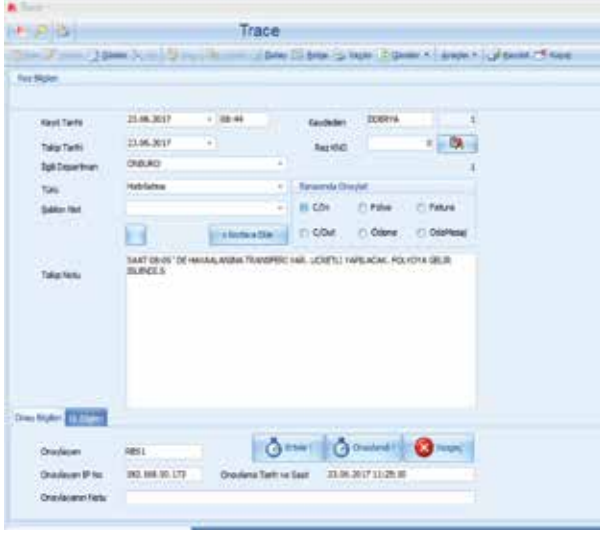

Elektra, misafirlerinize sunduğunuz hizmetin hatasız gerçekleşebilmesi için çeşitli işlem süreçlerinde uyarı ekranları aracılığı ile kullanıcıları yönlendirir. Böylece bekleyen rezervasyonlarınızı kaybetmez, yanlış oda satmaz, özel misafirlerinizin odasına göndereceğiniz meyve sepetini unutmazsınız.

Trace - Takip atama sayesinde özel uygulamalar için tüm kullanıcılar uyarılabilir.

Rezervasyon ve check-in sürecinde acente çalışma koşullarını hatırlatır.

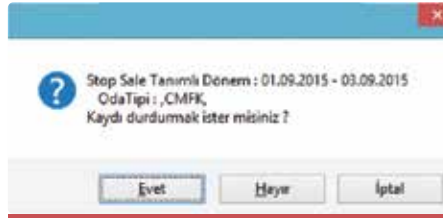

Acentelerden gelen rezervasyon talepleri sisteme girilirken, belirtilen tarih aralıklarında satış yapılmaması konusunda kullanıcıyı uyarır.

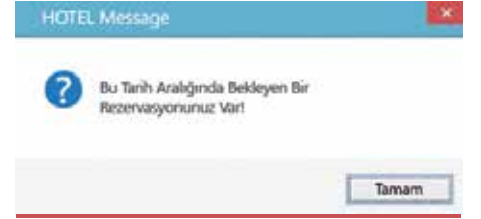

Müsaitlik olmayan tarihlerde bir iptal gerçekleştiğinde bekleme listesinde o tarihler için rezervasyon olduğunu hatırlatır.

Rezervasyon sürecinde, belirlenmiş tarih aralıklarında oda tipine göre kapasitenin aşıldığı konusunda uyarır.

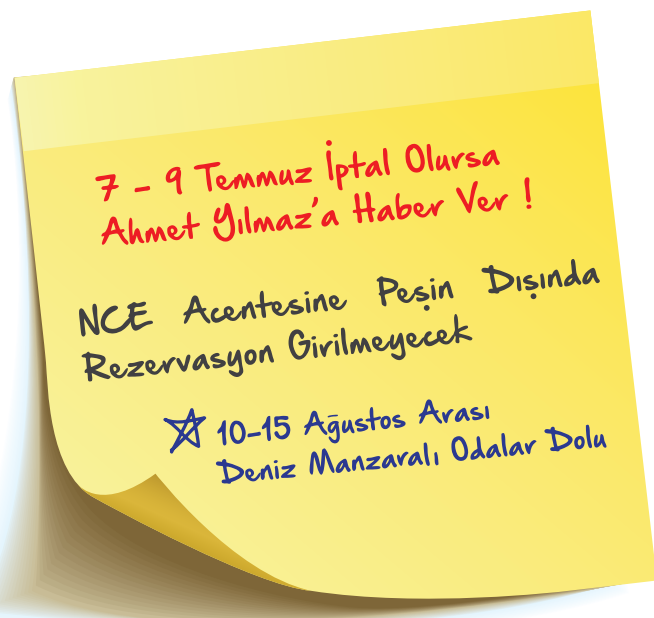

Elektra ile Misafir Profillerinizi Birleştirebilirsiniz

Elektra V5'de her işlem artık çok kolay!

Aynı misafir için birden fazla profil kartının oluşturulduğu durumlarda, adı soyadı, doğum tarihi, pasaport numarası vb gibi kesin değerlere göre aynı kayıtları seçip listeleterek, zahmetsizce birleştirme işlemi yapabilirsiniz. Üstelik sayısı çok fazla da olsa, işlem saniyeler içinde ve hatasız gerçekleşir.

Elin Adı	1. Misafir	2. Misafir	3. Misafir	Yeni Misafir
BEYER				
MERLEDE				
VO				
VONHO				
TELI				
TELI				
FAX				
EMAIL	jurgen.strafe@pms.de			jurgen.strafe@pms.de
KİMLİK TÜRÜ				
KİMLİK NO	C48P7KCH	C48P7KCH	C48P7KCH	C48P7KCH
VERİ GÖZETİM				
BASADCI				
DOĞUM YERİ				
DOĞUM TARİHİ	01.10.1956	01.10.1956	01.10.1956	01.10.1956
ETNİK				
COĞLUĞU ADI				

**Turizm
Teknolojilerinde
Bir Adım
Sonrası**

DUBAI

Zincir Otellere Özel, Tüm Oteller Tek Panelde

Tek tuşla gruba bağlı tüm otellerin doluluk, acente, oda tipi, market, kaynak, oluşmuş gelirleri gibi değerlerini tek ekrandan inceleyebilirsiniz. Üstelik Ön büro kontrol paneli ekranından hiç çıkmadan grubun otelleri arasında zahmetsizce geçiş yapabilirsiniz.

Tarih	Kip No	Kip Yarı	Döviz Kuru	Tarh Tutar	Döviz Tutar	ICV Tutar	KDV Oran	Dest.Katılı
01.04.2017								

Tarih	Kip No	Kip Yarı	Döviz Kuru	Tarh Tutar	Döviz Tutar	ICV Tutar	KDV Oran	Dest.Katılı
01.08.2017								

Tarih	Oda Kap.	Colu Oda	Boş Oda	Oda Kap.	Colu Oda	Boş Oda	Oda Kap.	Colu Oda	Boş Oda	Genel Toplam
01.08.2017	845	581	84	252	107	145	739	524	215	1836
02.08.2017	845	588	57	252	105	57	739	543	190	1836
03.08.2017	845	612	33	252	175	77	739	571	160	1836
04.08.2017	845	558	86	252	79	739	613	126	1836	
05.08.2017	845	531	114	252	177	75	739	628	111	1836
06.08.2017	845	546	99	252	124	129	739	504	153	1836
07.08.2017	845	584	51	252	191	61	739	560	179	1836
08.08.2017	845	603	42	252	189	63	739	563	176	1836
09.08.2017	845	597	48	252	237	15	739	573	166	1836
10.08.2017	845	608	37	252	204	48	739	599	140	1836
11.08.2017	845	589	56	252	172	80	739	618	112	1836
12.08.2017	845	603	42	252	185	67	739	632	107	1836
13.08.2017	845	580	65	252	169	83	739	595	140	1836
14.08.2017	845	605	40	252	215	37	739	601	130	1836
15.08.2017	845	622	23	252	189	63	739	612	127	1836
16.08.2017	845	581	64	252	87	165	739	625	114	1836
17.08.2017	845	577	68	252	102	150	739	648	91	1836
18.08.2017	845	520	125	252	99	153	739	669	70	1836
19.08.2017	845	519	126	252	80	160	739	675	64	1836
20.08.2017	845	497	156	252	83	169	739	639	100	1836
Genel Toplam	12905	11482	1438	5048	3083	1957	14760	12070	2719	32720

Toplu Fatura Oluşturma Elektra İle Çok Kolay

Tek bir ekrandan aynı gün çıkışlı tüm acente faturalarını giriş tarihlerine göre gruplandırarak fatura kesebilirsiniz

Rezervasyon No	Giriş Tarihi	Çıkış Tarihi	Müşteri Adı	Rezervasyon Türü	Rezervasyon Durumu	Rezervasyon Tarihi	Rezervasyon No
12190 1210	02.08.2017	03.08.2017	BAKIRLI KEMAL / FİD	STANBUL-FLAK 140	2017	02.08.2017	12190 1210
12190 1211	02.08.2017	03.08.2017	MARCOSSA AYLA / FİD	STANBUL-FLAK 140	2017	02.08.2017	12190 1211
12190 1212	02.08.2017	03.08.2017	TUĞDEMİR HANMURAT	STANBUL-FLAK 140	2017	02.08.2017	12190 1212
12190 1213	02.08.2017	03.08.2017	BULDUĞAN HURİT / FİD	STANBUL-FLAK 140	2017	02.08.2017	12190 1213
12190 1214	02.08.2017	03.08.2017	ARARONOV KORNİL / FİD	STANBUL-FLAK 140	2017	02.08.2017	12190 1214
12190 1215	02.08.2017	03.08.2017	TEPELİN ÖZGÜR / FİD	STANBUL-FLAK 140	2017	02.08.2017	12190 1215

E-Fatura, E-Defter ve E-Arşiv ile Kağıtsız Hayat

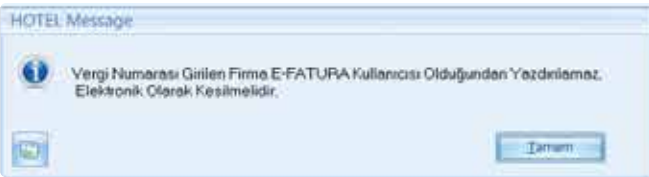

Elektra e-Fatura mükellefi olan her vergi numarası için basılı fatura kesilmemesi için uyarı verir.

Elektra, e-Fatura, e-Arşiv ve e-Defter sistemine uyumludur.

Elektra, ön büroda GİB'in istediği formatta oluşturulan faturalar GİB Portal üzerinden, özel entegratörle veya kendi bilgi işlem sisteminizden gönderilebilir.

Özel entegratör gönderimleri için sadece özel entegratörle sözleşme yapılması yeterlidir. Lütfen anlaşmalı olduğumuz özel entegratörleri ve kontör hediye konnektör paketlerimizi web sayfamızdan inceleyiniz.

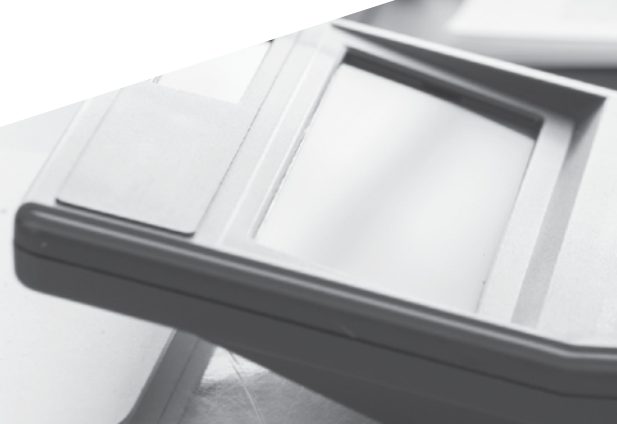

Kontrat Sihirbazı İş Başında

Formülize edilemeyecek kontrat ve indirim şekli kalmadı.

Acente ismi girildiği anda tüm kontrat detayları rezervasyon kartına otomatik olarak işlenir

Satış tarihine, kalış süresine, kişi sayısına, giriş veya çıkış gününe göre ek kontratlar (aksiyonlar) tanımlayabildiğiniz gibi, aynı kurallara göre çalışan yüzdesel, tutarsal veya paket indirimler tanımlayıp, indirimlerin önceliğini birbiriyle ve kontratlarla uyumunu belirleyebilirsiniz.

Sezon tanımlamalarınızı ve kontrat çarpanlarınızı, kontrat oluşturma sihirbazı sayesinde sisteme girebilir, tüm kontratlarınızı rahatlıkla tanımlayabilirsiniz. İsteddiğiniz kadar sezon tanımlayın. Kontratlarınız hazır.

KAYIT	REZERVASYON NO	ACENTA VNO	MİSİFİR İYME	GİRİŞ/ÇIKIŞ ODA	KİŞİ	LOCK	PCKK	ODAKLIYI TOPLAMA DOVUZLU TOPLAMA	FAKULLAR		
1118036 09.08.2017 STD	WER-EU 3386762-MIT/NO/AV	18.10.20	23.10.20	1	2	0	0	188	1302 EURO	1	1302 7118036
1117040 18.08.2017 STD	WER-EU 3386762-JON/TA/E/AV	18.10.20	04.11.20	1	2	0	0	188	2604 EURO	1	2604 1411804
1117041 18.08.2017 STD	WER-EU 3386762-MARK/GE/AV	18.10.20	04.11.20	1	2	0	0	188	2418 EURO	1	2418 1311804

**Gelişmiş
Kontrat Yönetimi ile
Hataya Yer Yok!**

Tüm Odalar Tek Ekranda

Yenilenmiş Rack tablosu sayesinde tüm odalarınızın durumunu tek ekrandan izleyebilirsiniz. Oda sayınız ne olursa olsun rack tablosu kendini ayarlayarak tüm odaları tek bir ekranda gösterir.

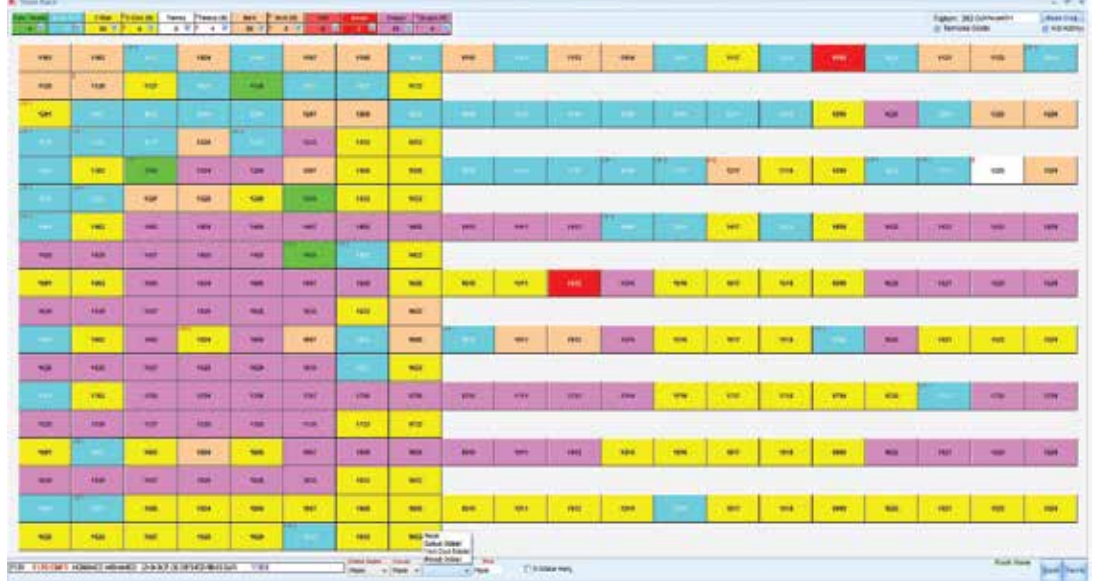

Katlardan Ön Büroya

Kat görevlisi odaların temiz, kirli, dolu, boş ya da arızalı durumlarını ister tabletinden ister santral entegrasyonu sayesinde oda telefonundan tuşlama yaparak ön büroya bildirebilir. Room Rack tablosunda aynı zamanda gerçekleşen giriş ve çıkışların durumlarını ve resepsiyon kayıtlarındaki kişi sayılarının kat hizmetleri departmanı ile uyumsuzlukları farklı renkler sayesinde kolaylıkla izlenebilir.

Analiz Kriterlerinizi İstedığınız Gibi Değiştirin

Acente gelir ve konaklamalarına ilişkin tüm istatistiksel bilgilere ulaşabildiğimiz Analiz Ekranı kullanıcıların ihtiyaçlarına yönelik dizayn edebilecekleri bir yapıya sahiptir.

Elektra, rezervasyon kartına yazdığınız her detaya göre **Forecast** alabilmenizi sağlar.

Tek bir ekrandan tek bir tuş ile geçmiş ve gelecek doluluk bilgilerinizi aynı anda görebilirsiniz.

Acenta	Tip	Rezervasyon Tarihi	Top. Göl.	Ortalama	Ortalama	Ortalama	Ortalama	Ortalama	Ortalama	Ortalama	Ortalama	Ortalama	Ortalama	Ortalama	Ortalama	Ortalama	Ortalama	Ortalama	Ortalama	Ortalama
BOODING.COM	BB	31	49	330,58	3061,30	38	44	333,65	3033,48	2										
BOODING.COM Grup Tutarı		37	52	330,09	4813,27	47	70	348,00	4877,28	4										
ELBETHA	BB	23	23	296,00	2783,70	24	28	289,00	2988,70	12										
ELBETHA Grup Tutarı		9	12	280,00	188,88															
U FALSA	BB	7	7	130,00	94,00	28	28	138,88	196,72	12										
U FALSA Grup Tutarı		8	9	90,00	184,01	9	9	0,00	0,00	0										
TURKMOVA POLARIS PERSONEL Grup Tutarı		10	10	108,44	108,36	2	2	10,00	10,17											
Elbette	BB	3	3	9,00	122,00	1	2	24,00	90,00	1										
Elbette Grup Tutarı		2	3	0,00	248,00															
U FALSA	BB	17	17	10,00	90,00	1	1	14,00	90,00	1										
U FALSA Grup Tutarı		18	18	407,48	1201,06	64	83	94,00	94,00	18										

Grafikte filtrelemek istediğiniz kriterleri seçtiğiniz Analiz Ekranında, Acente, Konaklama Şekli, Pansiyonu, Oda tipi, Acenta Grubu, Uyuşu, Segmenti, Kaynak ve Market kodu, Konumu, Kişi sayısı, Rezervasyon tipi, Grubu, Firması gibi pek çok seçenek arasından seçim yapabilirsiniz.

Bütçeniz Kontrol Altında !

Geçmiş dönemlerin verileri ile hedeflerinizi karşılaştırabilir, tüm yılın analizini tek bir grafik üzerinden birden fazla veri ile değerlendirebilirsiniz

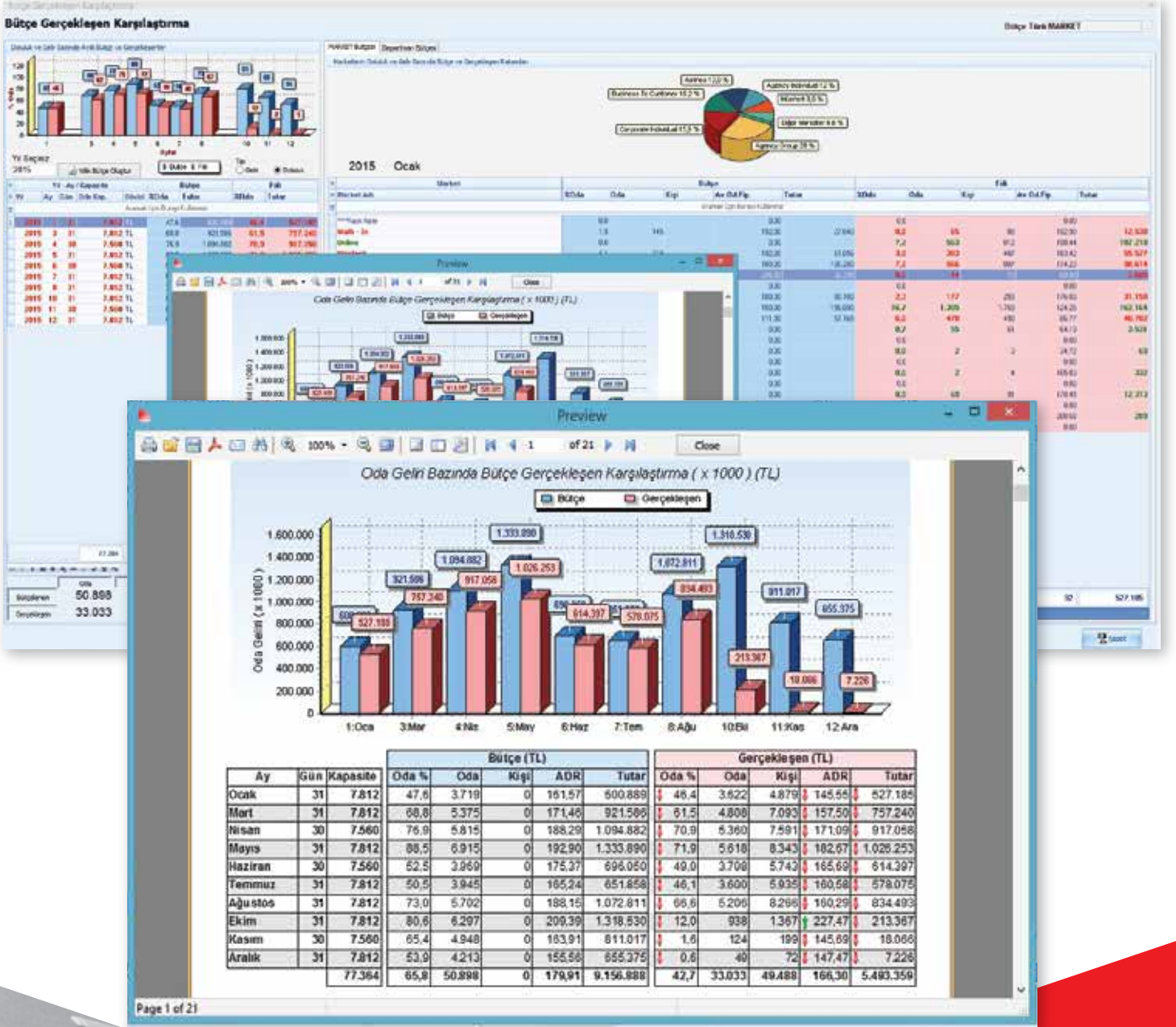

Elektra'nın Sınırsız Raporlama Dünyasını Keşfedin

Elektra, sınırsız raporlama olanağı sunar. Raporlar çok fonksiyonel ve farklı formatlarda kağıda, Excel'e, Web'e XML, mail veya text olarak dosyaya ve grafiğe alınabilir. Raporlardaki parametrik yapı ve kolay kullanıcı arayüzü sayesinde bir ekrandan yüzlerce değişik grafiğe ve analize ulaşılabilir.

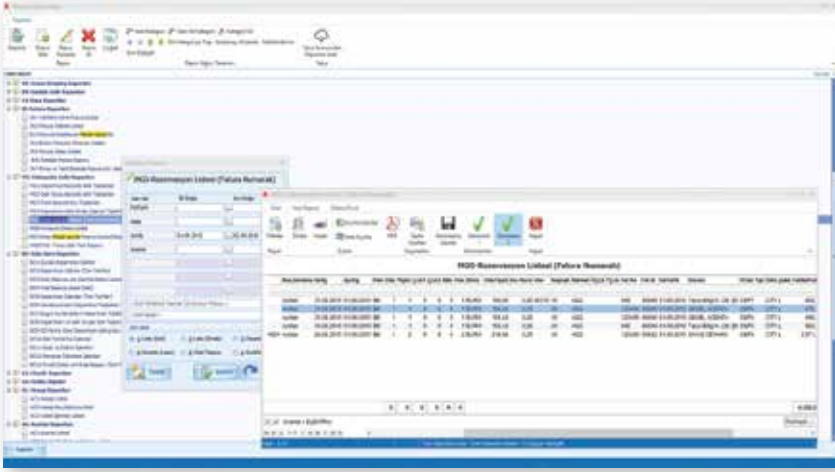

Binlerce rapora ek olarak Elektra, bünyesinde kendi geliştirdiği raporlama programı sayesinde, istediğiniz bir raporu hazırlayıp programa ekleyebilme olanağı da sunar.

Rapor görüntüledikten sonra bile filtreleme yaparak, istediğiniz bilgilere kolayca ulaşabilirsiniz.

Raporlanmayan Bilgi Kaybolmuş Bilgidir !

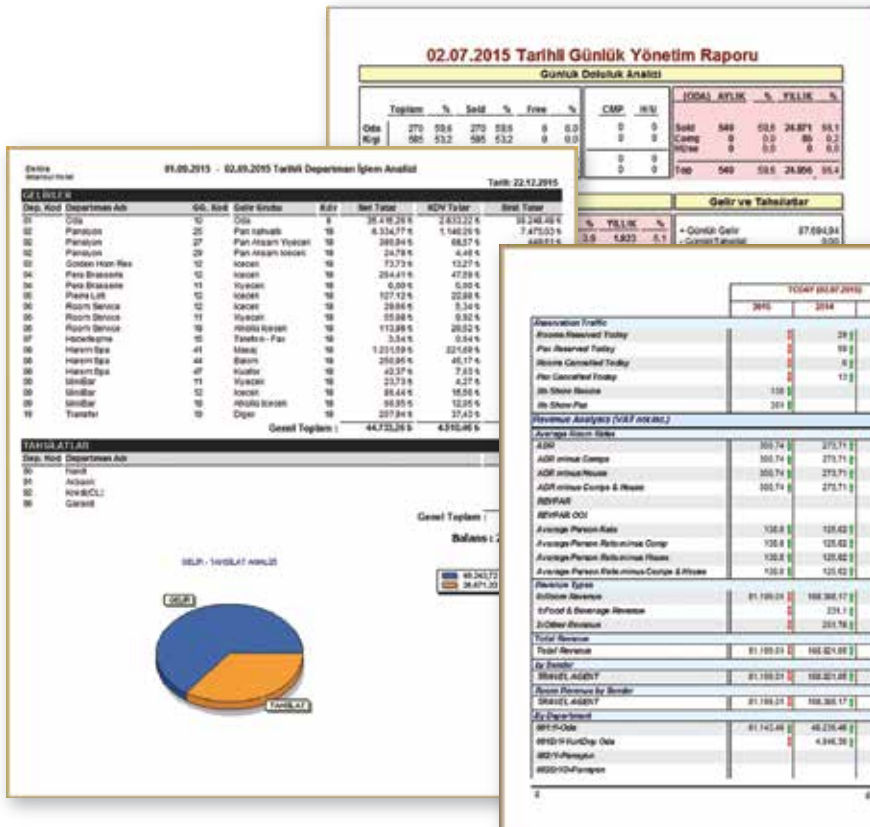

Elektra V5 finansal ve operasyonel ihtiyaç duyduğunuz tüm raporları sunar

	TOPLAM (02.07.2015)			AYLIK TOPLAM			YARIL YIL TOPLAM		
	2015	2014	2013	2015	2014	2013	2015	2014	2013
Reservation Traffic									
Reserve Received Today	28	29		81	85		4.941	3.807	
Pan. Reserve Today	0	0		100	101		5.976	5.577	
Reserve Cancelled Today	0	0		93	99		1.178	1.000	
Pan. Cancelled Today	0	0		20	22		2.474	2.441	
Res. Show Service	100			918			918		
Res. Show Fee	204			303			303		
Revenue Analysis (YARIL YIL)									
Average Room Rate									
AOR	300,74	273,71		150,37	273,78		201,87	181,31	
AOR Intra Comp	300,74	273,71		150,37	273,78		201,87	181,31	
AOR Intra House	300,74	273,71		150,37	273,78		201,87	181,31	
AOR Inter Comp & House	300,74	273,71		150,37	273,78		201,87	181,31	
REVPAR									
REVPAR OOI									
Average Person Rate	130,8	128,02		65,4	124,08		80,98	80,84	
Average Person Rate Intra Comp	130,8	128,02		65,4	124,08		80,98	80,12	
Average Person Rate Intra House	130,8	128,02		65,4	124,08		80,98	80,84	
Average Person Rate Inter Comp & House	130,8	128,02		65,4	124,08		80,98	80,12	
Revenue Types									
Room Revenue	81.186,01	188.264,17		81.186,01	216.268,68		9.927.286,3	9.878.087,79	
Food & Beverage Revenue		231,1			400,02		26.403,52	43.184,52	
Other Revenue		261,78			487,28		53.178,28	40.103,31	
Total Revenue	81.186,01	188.264,17		81.186,01	217.254,30		9.987.268,48	9.962.184,61	
Rev. From: REVPAR	81.186,01	188.264,17		81.186,01	217.254,30		9.987.268,48	9.962.184,61	
Revenue From Other									
REVPAR	81.186,01	188.264,17		81.186,01	216.268,68		9.927.286,3	9.878.087,79	
Rev. Department									
REV-FOOD	81.142,48	48.276,48		81.142,48	80.014,08		3.916.252,84	3.833.278,48	
REV-F&B		4.944,30			18.210,02		183.940,31	137.868,68	
REV-F&B							531.528,76		
REV-OT							41.608,47		

Tüm Online Satış Kanallarınızı Ön Bürodan Yönetin

Elektra V5, online satış kanallarınızı ön büro modülünden yönetmenizi sağlar.

Online Rezervasyon Sayfası

Kontrol panelinden tek tuşla bağlanabildiğiniz kurumsal renklerinize hazırlanmış olan online rezervasyon sayfanız, ön büro modülünüz ile entegre çalışır. Fiyat ve müsaitlik bilgilerini ön bürodan çeker, gelen rezervasyon bilgilerini yine ön büroya aktarır.

Kanal Yönetimi

Elektra V5, kendi kanal yönetimine sahiptir. Kolay ve hızlı bir güncelleme sunar. Çift yönlü veri alışverişi ile hem fiyat ve doluluğu günceller hem de rezervasyonları online olarak alır. En yaygın kullanılan kanallar ile entegredir.

Grup Rezervasyon Portalı

Zincir oteller tek portalda listelenir. Böylece tanıtım maliyetleriniz düşer, B2C satışlarınızdaki karınız artar. Call center'ınızda veya web sitenizde, otellerinizi uçak ve transfer servisleri ile paketleyip, online ödeme alarak satabilirsiniz.

Acente Extraneti

Acentelerinize ve çalıştığınız kurumlara, ön büro ile entegre olarak 7 gün 24 saat doluluk ve fiyat göndererek eş zamanlı rezervasyon alabilen bir satış sistemidir. Sistem ön büronuzda tanımladığınız kontrat, aksiyon ve indirimlere göre özel fiyat ve ödeme şekli uygulamanızı sağlar.

Elektra'nın online satış çözümleri hakkında detaylı bilgi için lütfen www.rezervasyon.com sitesini ziyaret ediniz.

**Bağlantılı
Kanallardan
Bazıları**

Elektra V5 ile Anlık Kimlik Bildirimi

Günlük giriş çıkış ve oda değişimi yapan misafir bilgilerini Elektra içinden KBS sistemine otomatik gönderebilirsiniz. Bu sayede aynı bilgileri defalarca girmek zorunda kalmazsınız.

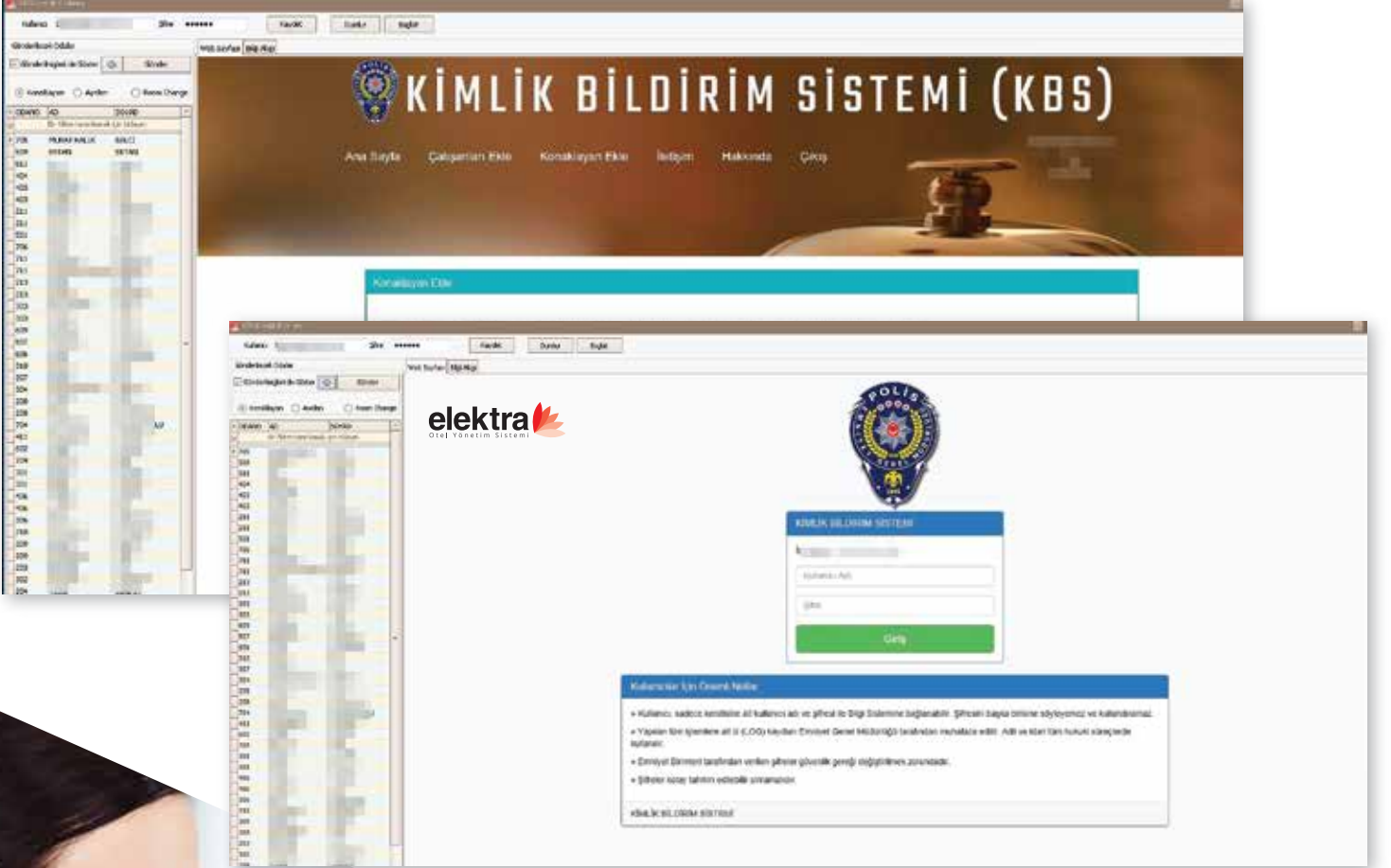

Kullanıcılar İçin Önemli Notlar

- Kullanıcı sadece kimliklere ait kullanıcı adı ve şifre ile Giriş Sistemi üzerinden giriş yapabilir ve oturum açabilir.
- Yapılan giriş işlemleri ait (KOD) kullanıcılar Genel Müdürlüğe bildirimler halinde e-İBİ ve statü ile ilgili olarak bildirilir.
- Emniyet Birimlerinden verilen görevler gereği değiştirilebilir.
- İşlemler için talimat videoları sunulmuştur.

KİMLİK BİLDİRİM SİSTEMİ

**Elektra İçinden KBS Sistemine Otomatik
Gönderim Yapabilirsiniz**

3300+
REFERANS

Türkiye'nin En Çok Tercih Edilen Otel Yönetim Sistemi

Antalya

Akdeniz Üniversitesi Antalya Teknokenti
Ar-Ge 3 Binası Dumlupınar Bulvarı No:758/3
Kampüs ANTALYA
T : +90 242 227 91 00

Ankara

Kondrad Adenauer Caddesi No:38/2
Yıldız / Ankara
T : +90 312 440 00 65

İstanbul

Büyükdere Cad. Ecza Sok. No: 4/39 (PolCenter)
Levent -Şişli - İstanbul
T : +90 212 282 40 22

Elektra Çağrı Merkezi : 0850 777 0 444

Nöbet Hattı : 0532 111 0 999